

PRESENTACION

Buenos días/tardes Sr./Sra. Soy entrevistador/a de CIMEI, Centro de Investigación de Mercados Españoles e Internacionales y estamos haciendo un estudio en toda España para conocer la opinión de los españoles sobre temas de interés actual.

En primer lugar y para que una sola persona de esta casa participe en este estudio, dígame, por favor, cuantas personas conviven con Ud. en su hogar...(ENTREVISTADOR: ANOTAR EL SEXO Y LA EDAD DE TODOS LOS MIEMBROS DEL HOGAR QUE CONVIVEN EN EL, DE MAYOR A MENOR EDAD Y SOLO A PARTIR DE 15 AÑOS CUMPLIDOS. SI EN EL HOGAR SELECCIONADO NO SE PUDIERA REALIZAR LA ENTREVISTA, ANOTAR LAS RAZONES Y SUSTITUIR. VOLVER A ANOTAR EN EL APARTADO HOGAR DE SUSTITUCION LAS CARACTERISTICAS DE LOS MIEMBROS DEL NUEVO HOGAR SELECCIONADO).

HOGAR SELECCIONADO

SEXO	EDAD de Mayor a Menor	SEÑALAR LA PERSONA SELECCIONADA	ENTREVISTA NO REALIZADA POR: RAZONES...
H M			
H M			
H M			DOMICILIO:
H M			LOCALIDAD:
H M			PROVINCIA:

HOGAR DE SUSTITUCION

SEXO	EDAD de Mayor a Menor	SEÑALAR LA PERSONA SELECCIONADA	PERSONA ENTREVISTADA:
H M			NOMBRE:
H M			DOMICILIO:
H M			TELEFONO N°:
H M			LOCALIDAD:
H M			PROVINCIA:

CONTROL DE CAMPO

ENTREVISTADOR: | | | | |

FECHA: | | | | | HORA: | | | | | DURACION: | | | | |

Supervisada telefonicamente		Revisada	
Supervisada personalmente		Codificada	
Comprobado datos		Valida Nula	

SUPERVISOR: | | | | |

NUMERO DE ESTUDIO (CIMEI)

--	--	--	--	--	--

CODIGO DE PAIS

--	--

NUMERO DE ESTUDIO (INRA)

--	--	--

NUMERO DE ENTREVISTA

--	--	--	--	--	--

P.1A.- ¿ ES UD. ESPAÑOL ? ENTREVISTADOR: SI CONTESTA "SI".
¿ SABE UD. SI SU NOMBRE APARECE EN LAS LISTAS ELECTORALES
(REGISTRO DE LA POBLACION CON DERECHO A VOTO EN LAS PROXIMAS
ELECCIONES) CON SU DIRECCION ACTUAL, SI APARECE CON OTRA
DIRECCION O SI NO APARECE ?

Aparece con la direccion actual..... 5 1 —>A P.2

Aparece con otra direccion..... 2 —>A P.2

No sabe si esta registrado..... 3 —>A P.2

No aparece inscrito..... 4 —>A P.2

P.1B.- ENTREVISTADOR: SI DICE QUE NO ES ESPAÑOL PREGUNTAR.....
¿ DE QUE NACIONALIDAD ES UD. ? ¿ PUEDE UD. INDICAR DE QUE PAIS
ES UD. ?

Belgica..... 6 1,

Dinamarca..... 2,

Alemania..... 3,

Grecia..... 4,

Francia..... 6,

Irlanda..... 7,

Italia..... 8,

Luxemburgo..... 9,

Paises Bajos..... 10,

Portugal..... 11,

Reino Unido (Gran Bretaña e Irlanda
del Norte)..... 12,

Otros Paises..... 13, ->FIN ENTREVISTA

No sabe..... 14, ->FIN ENTREVISTA

ENTREVISTADOR: HACER P.1C. SI TIENE COOS. 1 a 12 EN P.1B.

P.1C.- ¿ SE HA INSCRITO UD. PARA VOTAR EN LAS ELECCIONES
EUROPEAS DEL DOMINGO 12 DE JUNIO DE 1.994 EN ESPAÑA ?

Si..... 7 1

No..... 2 ->FIN ENTREVISTA

No sabe..... 3 ->FIN ENTREVISTA

P.2.- AHORA ME GUSTARIA HACERLE UNAS PREGUNTAS SOBRE EL GRADO
DE CONFIANZA QUE LE INSPIRA LA POBLACION DE DIFERENTES PAISES.
DIGAME, POR FAVOR, PARA CADA UNA DE LAS NACIONALIDADES QUE LE
VOY A LEER, SI A UD. LE INSPIRA MUCHA CONFIANZA, ALGUNA
CONFIANZA, NO MUCHA CONFIANZA O NINGUNA CONFIANZA
ENTREVISTADOR: MOSTRAR CARTON "1" - LEER CADA NACIONALIDAD,
INCLUIDA "LOS ESPAÑOLES". CIRCULAR UNA RESPUESTA POR CADA
LINEA HORIZONTAL

ENTREVISTADOR: LEER RESPUESTAS	Mucha Confi- anza	Alguna Confi- anza	No Mucha Confianza	Ninguna Confi- anza	No sabe
Italianos	8 1	2	3	4	5
Alemanes	9 1	2	3	4	5
Britanicos	10 1	2	3	4	5
Irlandeses	11 1	2	3	4	5
Belgas	12 1	2	3	4	5
Luxemburgue- ses	13 1	2	3	4	5
Holandeses	14 1	2	3	4	5
Daneses	15 1	2	3	4	5
Franceses	16 1	2	3	4	5
Españoles	17 1	2	3	4	5
Griegos	18 1	2	3	4	5
Portugueses	19 1	2	3	4	5
Americanos	20 1	2	3	4	5
Japoneses	21 1	2	3	4	5
Rusos	22 1	2	3	4	5

P.3.- ¿ EN QUE MEDIDA DIRIA UD. QUE ESTA INTERESADO EN
POLITICA ?

ENTREVISTADOR: LEER RESPUESTAS

Muy interesado..... 23 1

Algo interesado..... 2

No muy interesado..... 3

Nada interesado..... 4

No sabe..... 5

P.4.- ¿ EN QUE MEDIDA DIRIA UD. QUE ESTA INTERESADO EN LA POLITICA EUROPEA, ES DECIR, TEMAS RELACIONADOS CON LA UNION EUROPEA (LA COMUNIDAD EUROPEA) ?

¿ESTA UD. MUY INTERESADO, ALGO INTERESADO, NO MUY INTERESADO, NADA INTERESADO ?

Muy interesado.....	24	1
Algo interesado.....	2	
No muy interesado.....	3	
Nada interesado.....	4	
No sabe.....	5	

P.5.- EN GENERAL, ¿ ESTA UD. A FAVOR O EN CONTRA DE LOS ESFUERZOS QUE SE HACEN PARA UNIFICAR EUROPA OCCIDENTAL?

ENTREVISTADOR: LEER RESPUESTAS

Muy a favor.....	25	1
Algo a favor.....	2	
Algo en contra.....	3	
Muy en contra.....	4	
No sabe.....	5	

P.6.- DE FORMA GENERAL, ¿ PIENSA UD. QUE PARA ESPAÑA EL HECHO DE SER MIEMBRO DE LA UNION EUROPEA (LA COMUNIDAD EUROPEA) ES...?

ENTREVISTADOR: LEER RESPUESTAS

Algo bueno.....	26	1
Algo malo.....	2	
Ni bueno ni malo.....	3	
No sabe.....	4	

P.7.- TENIENDO TODO EN CUENTA, ¿ DIRIA UD. QUE ESPAÑA SE HA BENEFICIADO O NO DE SU PERTENENCIA A LA UNION EUROPEA (LA COMUNIDAD EUROPEA) ?

Se ha beneficiado.....	27	1
No se ha beneficiado.....	2	
No sabe.....	3	

P.8.- TENIENDO TODO EN CONSIDERACION, ¿ DIRIA UD. QUE EN UN PLAZO DE 5 AÑOS, ESPAÑA SE BENEFICIARA O NO DE SER MIEMBRO DE UNION EUROPEA (LA COMUNIDAD EUROPEA) ?

Se beneficiara.....	28	1
No se beneficiara.....	2	
No sabe.....	3	

P.9.- ¿ SI LE DIJERAN MAÑANA QUE LA UNION EUROPEA (LA COMUNIDAD EUROPEA) HA SIDO DISUELTA... LO LAMENTARIA MUCHO, LE RESULTARIA INDIFERENTE O SE SENTIRIA ALIVIADO ?

Lo lamentaria mucho.....	29	1
Le resultaria indiferente.....	2	
Se sentiria aliviado.....	3	
No sabe.....	4	

P.10.- EN GENERAL, ¿ DIRIA UD. QUE ESTA MUY SATISFECHO, MAS BIEN SATISFECHO, NO MUY SATISFECHO O NADA SATISFECHO CON EL FUNCIONAMIENTO DE LA DEMOCRACIA EN ESPAÑA ?

Muy satisfecho.....	30	1
Mas bien satisfecho.....	2	
No muy satisfecho.....	3	
Nada satisfecho.....	4	
No sabe.....	5	

P.11.- EN GENERAL, DIRIA UD. QUE ESTA ¿ MUY SATISFECHO, MAS BIEN SATISFECHO, NO MUY SATISFECHO O NADA SATISFECHO CON EL FUNCIONAMIENTO DE LA DEMOCRACIA EN LA UNION EUROPEA (LA COMUNIDAD EUROPEA) ?

ENTREVISTADOR: LEER RESPUESTAS

Muy satisfecho.....	31	1
Mas bien satisfecho.....	2	
No muy satisfecho.....	3	
Nada satisfecho.....	4	
No sabe.....	5	

P.12.- RECIENTEMENTE SE HA HABLADO MUCHO SOBRE LA UNION EUROPEA (LA COMUNIDAD EUROPEA). ALGUNAS PERSONAS DICEN QUE LA UNION EUROPEA (LA COMUNIDAD EUROPEA) TOMA DECISIONES SOBRE DEMASIADOS ASUNTOS, OTROS DICEN QUE LA UNION EUROPEA (LA COMUNIDAD EUROPEA) DEBERIA DECIDIR SOBRE MAS ASUNTOS. ¿ CUAL DE LAS SIGUIENTES FRASES CORRESPONDE MAS A SU PROPIO PUNTO DE VISTA ?

ENTREVISTADOR: MOSTRAR CARTON - 2 - UNA SOLA RESPUESTA

La Union Europea (La Comunidad Europea) toma decisiones sobre demasiados asuntos.. 32 1 —>A P.13

El numero de asuntos sobre los que decide actualmente la Union Europea (La Comunidad Europea) es mas o menos lo apropiado..... 2 —>A P.13

La Union Europea (La Comunidad Europea) deberia decidir sobre mas asuntos..... 3 —>A P.13

La Union Europea (La Comunidad Europea) deberia tomar mas decisiones sobre algunos asuntos y menos sobre otros (REPUESTA ESPONTANEA)..... 4 —>A P.13

No he pensado realmente en esto..... 5 —>A P.14

No sabe..... 6 —>A P.14

P.13.- CUANDO UD. DICE (ENTREVISTADOR: CITAR LA RESPUESTA DADA EN P.12) ¿ SE TRATA DE UN SENTIMIENTO GENERAL QUE TIENE SOBRE LA UNION EUROPEA (LA COMUNIDAD EUROPEA) O PIENSA EN ASUNTOS ESPECIFICOS ?

Sentimiento general..... 33 1 —>A P.14

Asuntos especificos..... 2 —>A P.13A

EL ENTREVISTADO NO HA ESPECIFICADO..... 3 —>A P.14

P.13A ¿ QUE TIPO DE ASUNTOS ESPECIFICOS ? ENTREVISTADOR: INSISTIR

¿ QUE OTROS ASUNTOS ? (ENTREVISTADOR: INSISTIR HASTA QUE EL ENTREVISTADO DIGA " NINGUNO MAS ")

A T O D O S

P.14.- EL DOMINGO 12 DE JUNIO DE 1.994 HA HABIDO ELECCIONES EUROPEAS. POR UNO RAZON U OTRA, MUCHAS PERSONAS EN ESPAÑA NO HAN VOTADO EN ESTAS ELECCIONES.
¿ PODRIA UD., POR FAVOR, VOLVER A PENSAR EN EL DOMINGO 12 DE JUNIO DE 1.994 ?, DIGAME, UD. PERSONALMENTE ¿ FUE A VOTAR EN LAS ELECCIONES EUROPEAS ?

Si, fue a votar..... 34 1 —>A P.15
No, no fue a votar..... 2 —>A P.19
No recuerda/No contesta..... 3 —>A P.20

ENTREVISTADOR: HACER P.15 SI HA VOTADO COO. 1 EN P.14

P.15.- ¿ A QUE PARTIDO VOTO UD. EN ESTAS ELECCIONES EUROPEAS ?
ENTREVISTADOR: MOSTRAR CARTON - 3 -

P.S.O.E. (Partido Socialista Obrero Español).....	35	1
P.P. (Partido Popular).....		2
C.D.S. (Centro Democratico y Social).....		3
I.U. (Izquierda Unida).....		4
C.i U. (Convergencia i Unio).....		5
P.N.V. (Partido Nacionalista Vasco).....		6
E.A. (Eusko Alkartasuna).....		7
H.B. (Herri Batasuna).....		8
C.C. (Coalicion Canaria).....		9
P.A.R. (Partido Aragones Nacionalista).....		10
E.R.C. (Esquerra Republicana de Catalunya).....		11
U.V. (Unió Valenciana).....		12
P.A. (Partido Andalucista).....		13
Agrupacion de Electores Ruiz Mateos.....		14
B.N.G. (Bloque Nacionalista Galego).....		15
Los Verdes/Els Verds.....		16
P.C.P.E. (Partido Comunista de los Pueblos de España).....		17
FE-JONS.....		18
Partido Humanista.....		19
Alternativa Galega.....		20
Otro partido.....		21
Ninguno.....		22
No contesta.....		23
No sabe.....		24

LAS P.16 Y P.17 NO SE HACEN EN ESPAÑA

A T O D O S

P.18.- ¿ QUE IMPORTANCIA HA TENIDO PARA SU ELECCION EL NUMERO DE CANDIDATAS FEMENINAS PRESENTADAS EN LA LISTA DEL PARTIDO QUE UD. HA VOTADO ?

ENTREVISTADOR: LEER RESPUESTAS

Muy importante..... 36 1
 Importante..... 2
 No muy importante..... 3
 Nada importante..... 4
 NO HABIA CANDIDATAS FEMENINAS (RESPUESTA ESPONTANEA) 5
 No sabe..... 6

ENTREVISTADOR: HACER P.19 SI NO HA VOTADO COO. 2 EN P.14

P.19.- ¿ CUAL FUE LA RAZON PRINCIPAL POR LA QUE UD. NO HA IDO A VOTAR EN ESTAS ELECCIONES ?

¿ QUE OTRAS RAZONES ? ENTREVISTADOR: INSISTIR HASTA QUE EL ENTREVISTADO DIGA: " NINGUNA MAS "

A T O D O S

P.20.- VAMOS AHORA A HABLAR DE ALGUNAS PERSONALIDADES PUBLICAS. MEDIANTE ESTE CARTON ¿ PODRIA DECIRME, POR FAVOR, EL NOMBRE Y LA LETRA DEL INDIVIDUO QUE OCUPA CADA PUESTO QUE VOY A LEERLE.

ENTREVISTADOR: MOSTRAR CARTON - 4 -

ENTREVISTADOR: LEER RESPUESTAS	CORRECTO	INCO- RRECTO	NO SABE
B= PRESIDENTE DE LA COMISION EUROPEA	37 1	2	3
D= COMISARIO EUROPEO DESIGNADO POR EL GOBIERNO ESPAÑOL	38 1	2	3
F= MINISTRO ESPAÑOL DE ECONOMIA Y HACIENDA	39 1	2	3
H= MINISTRO ESPAÑOL DE ASUNTOS EXTERIORES	40 1	2	3

P.21.- AHORA UNA PREGUNTA SOBRE EL PRIMER MINISTRO BRITANICO, JOHN MAJOR. ¿ DIRIA UD. QUE MAS BIEN LE GUSTA O QUE MAS BIEN NO LE GUSTA PARTICULARMENTE ?

Mas bien le gusta..... 41 1
 Mas bien no le gusta particularmente..... 2
 No sabe..... 3

P.22.- ¿Y EL PRESIDENTE DEL GOBIERNO ESPAÑOL, FELIPE GONZALEZ?

Mas bien le gusta..... 42 1
 Mas bien no le gusta particularmente..... 2
 No sabe..... 3

P.23.- ¿ Y EL PRESIDENTE DE FRANCIA, FRANCOIS MITTERRAND ...?

Mas bien le gusta..... 43 1
 Mas bien no le gusta particularmente..... 2
 No sabe..... 3

P.24.- ¿ Y EL CANCELLER ALEMAN, HELMUT KOHL ...?

Mas bien le gusta.....	44	1
Mas bien no le gusta particularmente.....	2	
No sabe.....	3	

P.25.- ¿ PODRIA DECIRME, POR FAVOR, CUALES DE LOS SIGUIENTES PAISES SON MIEMBROS DE LA UNION EUROPEA (LA COMUNIDAD EUROPEA) ?

ENTREVISTADOR: MOSTRAR CARTON - 5 - CIRCULAR TODOS A LOS QUE DICE "SI"

Dinamarca.....	45	1,
España.....	2,	
Polonia.....	3,	
Suiza.....	4,	
Irlanda.....	5,	
Austria.....	6,	
Francia.....	7,	
Turquia.....	8,	
Portugal.....	9,	
Hungria.....	10,	
Alemania.....	11,	
Noruega.....	12,	
Ninguno de estos.....	13,	
No sabe.....	14,	

P.26.- EN SU OPINION, ¿ COMO DIRIA UD. QUE AVANZA, EN LA ACTUALIDAD, LA UNION EUROPEA(LA COMUNIDAD EUROPEA) ? POR FAVOR, MIRE ESTAS PERSONAS. LA Nro. 1 ESTA COMPLETAMENTE PARADA, Y LA Nro. 7 ESTA CORRIENDO TAN RAPIDO COMO PUEDE. ELIJA UD. LA QUE CORRESPONDA MEJOR A LA OPINION QUE UD. TIENE SOBRE LA UNION EUROPEA(LA COMUNIDAD EUROPEA).

ENTREVISTADOR: MOSTRAR CARTON - 6 -

1.....	46	1
2.....	2	
3.....	3	
4.....	4	
5.....	5	
6.....	6	
7.....	7	
No sabe.....	8	

P.27.- ¿ Y CUAL ES LA PERSONA QUE MEJOR CORRESPONDE A LO QUE UD. DESEARIA ?

ENTREVISTADOR: VOLVER A MOSTRAR CARTON - 6 -

1.....	47	1
2.....	2	
3.....	3	
4.....	4	
5.....	5	
6.....	6	
7.....	7	
No sabe.....	8	

P.28.- PERSONALMENTE, ¿ ESTA UD. A FAVOR O EN CONTRA DE LA FORMACION DE UN GOBIERNO EUROPEO PARA LA UNION EUROPEA, RESPONSABLE ANTE EL PARLAMENTO EUROPEO ?

A favor.....	48	1
En contra.....	2	
No sabe.....	3	

P.29.- SE PIDE A DISTINTOS ORGANISMOS, INSTITUCIONES U ORGANIZACIONES EN ESPAÑA QUE TRATEN CUESTIONES RELACIONADAS CON LA UNION EUROPEA (LA COMUNIDAD EUROPEA). ¿ CREE UD. QUE SI HUBIERA MAS MUJERES EN PUESTOS DECISIVOS DENTRO DE ESTOS ORGANISMOS, INSTITUCIONES U ORGANIZACIONES SE TRATARIAN ESTAS CUESTIONES MEJOR O NO ?

Si.....	49	1	→A P.30
No.....	2		→A P.31
No sabe.....	3		→A P.31

ENTREVISTADOR: HACER P.30. SI COD. 1 EN P.29.-

P.30.- ¿ EN CUALES DE LOS SIGUIENTES ORGANISMOS, INSTITUCIONES U ORGANIZACIONES ?

ENTREVISTADOR: MOSTRAR CARTON - 7 -

Los medios de comunicacion.....	50	1,
Los partidos politicos.....	2,	
Las Iglesias.....	3,	
Las empresas.....	4,	
La educacion.....	5,	
El gobierno.....	6,	
Los sindicatos.....	7,	
Las regiones.....	8,	
Las autoridades locales (Comunidades, Ayuntamientos)	9,	
Las instituciones de la Union Europea (La Comunidad Europea).....	10,	
No sabe.....	11,	

A T O D O S

P.31.- ADEMÁS DE SENTIRSE ESPAÑOLES, ALGUNAS PERSONAS SE CONSIDERAN TAMBIÉN EUROPEAS. HAY OTRAS PERSONAS QUE NO SE SIENTEN ASÍ, ¿Y UD. ?

ENTREVISTADOR: **MOSTRAR CARTON - 8 -**

POR FAVOR, ELIGA UNA OPINIÓN ENTRE LOS DOS EXTREMOS DE ESTA ESCALA.

SI UD. ESTA TOTALMENTE DE ACUERDO CON LA OPINIÓN A LA IZQUIERDA DE LA ESCALA, UD. DARÁ LA PUNTUACIÓN " 1 ".

SI UD. ESTA TOTALMENTE DE ACUERDO CON LA OPINIÓN A LA DERECHA DE LA ESCALA, UD. DARÁ LA PUNTUACIÓN " 10 ".

LAS PUNTUACIONES INTERMEDIAS LE SIRVEN PARA MATIZAR SU RESPUESTA.

	TAMBIÉN EUROPEO NADA EN ABSOLUTO									TAMBIÉN EUROPEO MUCHÍSIMO	NO SABE
	51 1	2	3	4	5	6	7	8	9	10	11

P.32.- ¿ QUE GRADO DE CONFIANZA TIENE UD. EN QUE LAS DECISIONES TOMADAS POR LA UNIÓN EUROPEA (LA COMUNIDAD EUROPEA) SERÁN EN INTERÉS DE ESPAÑA ?

ENTREVISTADOR: **LEER RESPUESTAS**

Mucha confianza.....	52 1
Bastante confianza.....	2
No mucha confianza.....	3
Ninguna confianza.....	4
No sabe.....	5

P.33.- LA UNIÓN EUROPEA (LA COMUNIDAD EUROPEA) TOMA MUCHAS DECISIONES IMPORTANTES. ESTAS DECISIONES PUEDEN SER EN INTERÉS DE PERSONAS COMO UD. O PUEDEN NO SERLO. ¿ EN QUE MEDIDA CREE UD. QUE PUEDE CONFIAR EN CADA UNA DE LAS SIGUIENTES INSTITUCIONES, EN QUE LAS DECISIONES SON EN INTERÉS DE PERSONAS COMO UD. ?

ENTREVISTADOR: **MOSTRAR CARTON - 9 -**

POR FAVOR, UTILICE ESTA ESCALA DE LA MISMA MANERA COMO EN LA ANTERIOR PREGUNTA

ENTREVISTADOR: **LEER Y EVALUAR CADA FRASE**

- A) PRIMERO, ¿ EN QUE MEDIDA CREE UD. QUE PUEDE CONFIAR EN LA COMISIÓN EUROPEA ?
 B) ¿ Y EN EL GOBIERNO ESPAÑOL ?
 C) ¿ Y EN EL TRIBUNAL EUROPEO DE JUSTICIA ?
 D) ¿ Y EN EL CONSEJO DE MINISTROS DE LA UNIÓN EUROPEA (LA COMUNIDAD EUROPEA), QUE REPRESENTA LOS GOBIERNOS NACIONALES ?
 E) ¿ Y EN EL PARLAMENTO ESPAÑOL ?
 F) ¿ Y EN EL PARLAMENTO EUROPEO ?

	NINGUNA CONFIANZA									ABSOLUTA CONFIANZA	NO SABE
A) LA COMISIÓN EUROPEA	53 1	2	3	4	5	6	7	8	9	10	11
B) EL GOBIERNO ESPAÑOL	54 1	2	3	4	5	6	7	8	9	10	11
C) EL TRIBUNAL EUROPEO DE JUSTICIA	55 1	2	3	4	5	6	7	8	9	10	11
D) EL CONSEJO DE MINISTROS DE LA UNIÓN EUROPEA (LA COMUNIDAD EUROPEA) QUE REPRESENTA LOS GOBIERNOS NACIONALES	56 1	2	3	4	5	6	7	8	9	10	11
E) EL PARLAMENTO ESPAÑOL	57 1	2	3	4	5	6	7	8	9	10	11
F) EL PARLAMENTO EUROPEO	58 1	2	3	4	5	6	7	8	9	10	11

P.34.- ES INTERESANTE SABER CUALES SON LOS PUNTOS FUERTES Y LOS PUNTOS DEBILES DEL PARLAMENTO EUROPEO.
PRIMERO ¿ HAY ALGO QUE A UD. LE GUSTA PARTICULARMENTE DEL PARLAMENTO EUROPEO ?

¿ QUE MAS ? ENTREVISTADOR: INSISTIR HASTA QUE EL ENTREVISTADO DIGA: " NADA MAS "

P.35.- ¿ Y HAY ALGO QUE A UD. PARTICULARMENTE NO LE GUSTA DEL PARLAMENTO EUROPEO ?

¿ QUE MAS ? ENTREVISTADOR: INSISTIR HASTA QUE EL ENTREVISTADO DIGA: " NADA MAS "

P.36.- A) DADA LA SITUACION ACTUAL ..., ¿ CUANTO PODER CREE UD. QUE TIENE EL PARLAMENTO EUROPEO?
POR FAVOR, INDIQUE SU OPINION MEDIANTE ESTA ESCALA EN LA QUE EL " 1 " SIGNIFICA " NINGUN PODER " Y EL " 10 " SIGNIFICA
"REALMENTE MUCHO PODER "

ENTREVISTADOR: MOSTRAR CARTON " 10 "

B) ¿ Y EN LO QUE CONCIERNE AL PARLAMENTO ESPAÑOL ?

	NINGUN PODER										REALMENTE MUCHO PODER	NO SABE
A) EL PARLAMENTO EUROPEO	59 1	2	3	4	5	6	7	8	9	10	11	
B) EL PARLAMENTO ESPAÑOL	60 1	2	3	4	5	6	7	8	9	10	11	

P.37.- A) PENSANDO EN EL FUTURO, ¿ QUE EFECTO PIENSA UD. QUE VAN A TENER LAS ACCIONES DEL PARLAMENTO EUROPEO SOBRE PERSONAS COMO UD. ? POR FAVOR, UTILIZE ESTA ESCALA .

ENTREVISTADOR: MOSTRAR CARTON 11

B) ¿ Y CUAL SERA EL EFECTO QUE TIENEN LAS ACCIONES DEL PARLAMENTO ESPAÑOL SOBRE PERSONAS COM UD. ?

	NINGUN EFECTO									UN EFECTO MUY GRANDE	NO SABE
A) EL PARLAMENTO EUROPEO	61 1	2	3	4	5	6	7	8	9	10	11
B) EL PARLAMENTO ESPAÑOL	62 1	2	3	4	5	6	7	8	9	10	11

P.38.- A) ALGUNAS PERSONAS CREEN QUE SERIA MUY BUENA IDEA QUE LA UNION EUROPEA (LA COMUNIDAD EUROPEA) EVOLUCIONARA HACIA UN " ESTADOS UNIDOS DE EUROPA". OTRAS PIENSAN QUE SERIA MUY MALA IDEA.
¿ DONDE SE SITUARIA UD. EN ESTA NUEVA ESCALA ?

ENTREVISTADOR: MOSTRAR CARTON 12

B) ¿ Y DONDE CREE UD. QUE ESTARIA LA OPINION DEL GOBIERNO ESPAÑOL EN ESTA MISMA ESCALA ?

	MUY MALA IDEA									MUY BUENA IDEA	NO SABE
A) UD. MISMO	63 1	2	3	4	5	6	7	8	9	10	11
B) EL GOBIERNO ESPAÑOL	64 1	2	3	4	5	6	7	8	9	10	11

P.39.- EN LAS ELECCIONES EUROPEAS QUE ACABAMOS DE PASAR, LOS PARTIDOS Y CANDIDATOS HAN HECHO CAMPAÑAS ELECTORALES. ESTAS CAMPAÑAS ¿ LE HAN LLAMADO LA ATENCION O NO, POR ... ?
ENTREVISTADOR: LEER RESPUESTAS UNA A UNA Y CIRCULAR LAS QUE DICE " SI "

Los militantes de los partidos que se presentaron ante ud. para pedir su voto..... 65 1,
La propaganda electoral que dejaron en su buzón o le han dado en la calle o en centros comerciales, etc.. 2,
La publicidad sobre los candidatos o las partidos... 3,
La cobertura de la campaña en los periodicos..... 4,
La cobertura de la campaña en la televisión o en la radio..... 5,
Los familiares o amigos o conocidos hablando de las Elecciones Europeas..... 6,
Ninguna de estas cosas (REPUESTA ESPONTANEA)..... 7,
No sabe..... 8,

ENTREVISTADOR: HACER P.40. SI NO HA VOTADO. VERIFICAR P.14. COD. 2 EN P.14.

P.40.- UD. NO HA IDO A VOTAR EN ESTAS ELECCIONES EUROPEAS. ENTRE LAS OPINIONES SIGUIENTES, ¿ CUALES SON LAS DOS RAZONES PRINCIPALES POR LAS QUE UD. NO HA IDO A VOTAR ?

ENTREVISTADOR: MOSTRAR CARTON 13

No sabia realmente de que se trataba..... 66 1,
Como el Parlamento Europeo tiene tan poco poder, no creí que mereciera la pena..... 2,
Los problemas que se tocaron durante la campaña electoral no eran los que realmente interesan a la gente..... 3,
Los partidos politicos y los candidatos hablaron demasiado sobre problemas nacionales y no suficiente sobre Europa..... 4,
Uno ya no podia decir quienes estaban a favor o en contra de la unificación de Europa..... 5,
La Union Europea (La Comunidad Europea) nunca funcionara se haga lo que se haga..... 6,
Los partidos no presentaron una proporción suficiente de mujeres y hombres como candidatos..... 7,
Como mujer, no me sentia representada por los candidatos propuestos..... 8,
No sabe..... 9,

A T O D O S

P.41.- ¿ LE HUBIERA GUSTADO VER MAS CANDIDATAS FEMENINAS PRESENTADAS POR LOS PARTIDOS POLITICOS EN ESTAS ELECCIONES EUROPEAS EN ESPAÑA O NO ?

Si..... 67 1
No..... 2
No sabe..... 3

P.42.- A) EN UNAS ELECCIONES, UNOS GANAN MAS ESCAÑOS Y OTROS MENOS. ALGUNAS PERSONAS DICEN QUE ESO TIENE MUY POCA IMPORTANCIA Y OTROS DICEN QUE TIENE MUCHISIMA IMPORTANCIA. PENSANDO EN UNAS ELECCIONES EUROPEAS COMO LAS QUE ACABAN DE PASAR. ¿ DONDE SITUARIA UD. SU PUNTO DE VISTA EN ESTA ESCALA ?

ENTREVISTADOR: MOSTRAR CARTON - 14 -

B) ¿ Y QUE OPINA SOBRE UNAS ELECCIONES AL PARLAMENTO ESPAÑOL ?

	NO TIENE NINGUNA IMPORTANCIA										TIENE MUCHISIMA IMPORTANCIA	NO SIBE
A) UNAS ELECCIONES EUROPEAS	68 1	2	3	4	5	6	7	8	9	10		11
B) UNAS ELECCIONES AL PARLAMENTO ESPAÑOL	69 1	2	3	4	5	6	7	8	9	10		11

P.43.- A) VAMOS A CONCENTRARNOS AHORA EN LOS CANDIDATOS DE LOS PARTIDOS.

¿ QUE IMPORTANCIA TIENE PARA UD. QUE UN CANDIDATO, EN PARTICULAR, GANE UN ESCAÑO EN UNAS ELECCIONES EUROPEAS COMO LAS QUE ACABAMOS DE PASAR ?

ENTREVISTADOR: VOLVER A MOSTRAR CARTON - 14 -

B) ¿ Y QUE OPINA SOBRE ESTO MISMO EN UNAS ELECCIONES AL PARLAMENTO ESPAÑOL ?

	NO TIENE NINGUNA IMPORTANCIA										TIENE MUCHISIMA IMPORTANCIA	NO SIBE
A) UNAS ELECCIONES EUROPEAS	70 1	2	3	4	5	6	7	8	9	10		11
B) UNAS ELECCIONES AL PARLAMENTO ESPAÑOL	71 1	2	3	4	5	6	7	8	9	10		11

P.44.- VAMOS A HABLAR AHORA SOBRE OTRO TEMA.

ALGUNAS PERSONAS PIENSAN QUE SERIA MEJOR PARA ESPAÑA MANTENER SU PROPIA MONEDA Y HACERLA MAS INDEPENDIENTE DE LAS OTRAS MONEDAS EUROPEAS.

OTRAS PERSONAS PIENSAN QUE LO MEJOR SERIA CREAR UNA MONEDA EUROPEA COMUN.

¿ QUE OPINA UD. ? ¿ DEBERIA ESPAÑA MANTENER SU " PESETA " Y HACERLA MAS INDEPENDIENTE DE LAS OTRAS MONEDAS EUROPEAS O DEBERIA IR HACIA UNA MONEDA EUROPEA COMUN ?

ENTREVISTADOR: MOSTRAR CARTON - 15 -

	MONEDA NACIONAL MAS INDE- PENDIENTE										NUEVA MONEDA EUROPEA COMUN	NO SIBE
A) ¿DONDE SE SITUARIA UD. EN ESTA ESCALA?	72 1	2	3	4	5	6	7	8	9	10		11
B) ¿ Y DONDE SITUARIA UD. CADA UNO DE ESTOS PARTIDOS ESPAÑOLES EN LA ESCALA CON RESPECTO A ESTE TEMA ? P.S.O.E. (P. Socialista Obrero Español)	73 1	2	3	4	5	6	7	8	9	10		11
P.P. (P. Popular)	74 1	2	3	4	5	6	7	8	9	10		11
I.U. (Izquierda Unida)	75 1	2	3	4	5	6	7	8	9	10		11
C.i U. (Convergencia i Unio)	76 1	2	3	4	5	6	7	8	9	10		11
P.N.V. (P. Nacionalista Vasco)	77 1	2	3	4	5	6	7	8	9	10		11
H.B. (Herri Batasuna)	78 1	2	3	4	5	6	7	8	9	10		11

P.45.- OTRO PROBLEMA IMPORTANTE PARA LA UNION EUROPEA (LA COMUNIDAD EUROPEA) ES EL DESEMPLEO. EL PRESIDENTE DE LA COMISION EUROPEA HA PROPUESTO REUNIR FONDOS PARA UN PROGRAMA DE CREACION DE EMPLEO A GRAN ESCALA PARA LUCHAR CONTRA EL PARO. OTROS ARGUMENTAN QUE LA REALIZACION DEL MERCADO UNICO EUROPEO POR SI SOLO PROMOVERA UN CRECIMIENTO ECONOMICO Y SERA EL MEJOR REMEDIO PARA LOS PROBLEMAS ACTUALES DEL DESEMPLEO.

¿ CUAL ES SU OPINION ? ¿ DEBERIA LA UNION EUROPEA (LA COMUNIDAD EUROPEA) LANZAR UN PROGRAMA DE CREACION DE EMPLEO A GRAN ESCALA O DEBERIA MAS BIEN CONCENTRARSE EN LA REALIZACION DEL MERCADO UNICO ?

ENTREVISTADOR: MOSTRAR CARTON - 16 -

	LANZAR UN PROGRAMA DE CREACION DE EMPLEO A GRAN ESCALA									CONCENTRARSE EN LA REALIZACION DEL MERCADO UNICO	NO SABE
A) EN ESTE TEMA ¿DONDE SE SITUARIA UD. EN ESTA ESCALA?	79 1	2	3	4	5	6	7	8	9	10	11
B) ¿ Y DONDE SITUARIA UD. CADA UNO DE ESTOS PARTIDOS ESPAÑOLES EN LA ESCALA CON RESPECTO A ESTE TEMA ? P.S.O.E. (P. Socialista Obrero Español)	80 1	2	3	4	5	6	7	8	9	10	11
P.P. (P. Popular)	81 1	2	3	4	5	6	7	8	9	10	11
I.U. (Izquierda Unida)	82 1	2	3	4	5	6	7	8	9	10	11
C.i.U. (Convergencia i Unio)	83 1	2	3	4	5	6	7	8	9	10	11
P.N.V. (P. Nacionalista Vasco)	84 1	2	3	4	5	6	7	8	9	10	11
H.B. (Herri Batasuna)	85 1	2	3	4	5	6	7	8	9	10	11

P.46.- OTRA CUESTION DE LA UNION EUROPEA (LA COMUNIDAD EUROPEA) TIENE QUE VER TAMBIEN CON LAS FRONTERAS NACIONALES. ¿ QUE OPINA UD. ? ¿ DESERIA LA UNION EUROPEA (LA COMUNIDAD EUROPEA) CONTINUAR LA SUPRESION DE LAS FRONTERAS NACIONALES Y DEJAR A LAS PERSONAS CIRCULAR LIBREMENTE ENTRE LOS PAISES EUROPEOS, O DEBERIAMOS ESTABLECER CONTROLES MAS Estrictos EN LAS FRONTERAS PARA PODER LUCHAR MEJOR CONTRA LA CRIMINALIDAD EN ESPAÑA ?

ENTREVISTADOR: MOSTRAR CARTON - 17 -

	CONTINUAR LA SUPRESION DE LAS FRONTERAS									ESTABLECER CONTROLES MAS ESTRICTOS EN LAS FRONTERAS	NO SABE
A) EN ESTE TEMA ¿DONDE SE SITUARIA UD. EN ESTA ESCALA?	86 1	2	3	4	5	6	7	8	9	10	11
B) ¿ Y DONDE SITUARIA UD. CADA UNO DE ESTOS PARTIDOS ESPAÑOLES EN LA ESCALA CON RESPECTO A ESTE TEMA ? P.S.O.E. (P. Socialista Obrero Español)	87 1	2	3	4	5	6	7	8	9	10	11
P.P. (P. Popular)	88 1	2	3	4	5	6	7	8	9	10	11
I.U. (Izquierda Unida)	89 1	2	3	4	5	6	7	8	9	10	11
C.i.U. (Convergencia i Unio)	90 1	2	3	4	5	6	7	8	9	10	11
P.N.V. (P. Nacionalista Vasco)	91 1	2	3	4	5	6	7	8	9	10	11
H.B. (Herri Batasuna)	92 1	2	3	4	5	6	7	8	9	10	11

P.47.- ME GUSTARIA SABER SU OPINION SOBRE ALGUNOS TEMAS Y PROBLEMAS POLITICOS.

ENTREVISTADOR: MOSTRAR CARTON - 18 -

¿ CUAL DE LOS SIGUIENTES TEMAS CONSIDERA UD. EL MAS IMPORTANTE ?

¿ Y CUAL ES EL 2do. MAS IMPORTANTE ?

¿ Y CUAL ES EL 3ro. MAS IMPORTANTE ?

	MAS IMPORTANTE	SEGUNDO	TERCERO
A) LUCHAR CONTRA EL TERRORISMO	93 1	94 1	95 1
B) LUCHAR CONTRA EL DESEMPLEO	2	2	2
C) ASEGURAR LA ESTABILIDAD DE LOS PRECIOS	3	3	3
D) LUCHAR CONTRA LA CORRUPCION POLITICA	4	4	4
E) PROSEGUIR CON LA UNIFICACION POLITICA DE EUROPA OCCIDENTAL	5	5	5
F) RESOLVER EL PROBLEMA DE LA INMIGRACION	6	6	6
G) RESOLVER EL PROBLEMA DE LAS RELACIONES ENTRE LAS AUTONOMIAS Y EL ESTADO	7	7	7
H) REDUCIR LOS EXCEDENTES AGRICOLAS	8	8	8
I) PROTEGER EL MEDIO AMBIENTE	9	9	9
J) MANTENER LA PROTECCION SOCIAL (PENSIONES, SEGURIDAD SOCIAL)	10	10	10
K) LUCHAR CONTRA LA CRIMINALIDAD	11	11	11
L) NO SABE	12	12	12

P.48A.- ¿ QUE PARTIDO CREE UD. ACTUARIA MEJOR EN...
ENTREVISTADOR: LEER EL TEMA MAS IMPORTANTE CITADO EN P.47.
MOSTRAR CARTON - 19 -. UNA SOLA RESPUESTA

P.S.O.E. (Partido Socialista Obrero Español).....	96 1
P.P. (Partido Popular).....	2
C.D.S. (Centro Democratico y Social).....	3
I.U. (Izquierda Unida).....	4
C.i.U. (Convergencia i Unio).....	5
P.N.V. (Partido Nacionalista Vasco).....	6
E.A. (Eusko Alkartasuna).....	7
H.B. (Herri Batasuna).....	8
C.C. (Coalicion Canaria).....	9
P.A.R. (Partido Aragones Nacionalista).....	10
E.R.C. (Esquerra Republicana de Catalunya).....	11
U.V. (Unió Valenciana).....	12
Otro partido.....	13
Ninguno.....	14
No contesta.....	15
No sabe.....	16

P.48B.- ¿ CREE UD. QUE.... ENTREVISTADOR: VOLVER A LEER EL
TEMA MAS IMPORTANTE CITADO EN P.47. ES TRATADO HOY DIA
PRINCIPALMENTE A NIVEL AUTONOMICO, NACIONAL O EUROPEO ?

P.48C.- ¿ CREE UD. QUE SERIA MAS APROPIADO
TRATAR... ENTREVISTADOR: VOLVER A LEER EL TEMA MAS IMPORTANTE
CITADO EN P.47. A NIVEL AUTONOMICO, NACIONAL O EUROPEO ?

	HOY DIA PRINCIPALMENTE TRATADO	MAS APROPIADO TRATARLO
AUTONOMICO	97 1	98 1
NACIONAL	2	2
EUROPEO	3	3
NO SABE	4	4

P.49A.- ¿ QUE PARTIDO CREE UD. ACTUARIA MEJOR EN...
ENTREVISTADOR: LEER EL TEMA SEGUNDO CITADO EN P.47. VOLVER A
MOSTRAR CARTON - 19 -. UNA SOLA RESPUESTA

P.S.O.E. (Partido Socialista Obrero Español).....	99 1
P.P. (Partido Popular).....	2
C.D.S. (Centro Democratico y Social).....	3
I.U. (Izquierda Unida).....	4
C.i.U. (Convergencia i Unio).....	5
P.N.V. (Partido Nacionalista Vasco).....	6
E.A. (Eusko Alkartasuna).....	7
H.B. (Herri Batasuna).....	8
C.C. (Coalicion Canaria).....	9
P.A.R. (Partido Aragones Nacionalista).....	10
E.R.C. (Esquerra Republicana de Catalunya).....	11
U.V. (Unió Valenciana).....	12
Otro partido.....	13
Ninguno.....	14
No contesta.....	15
No sabe.....	16

P.49B.- ¿ CREE UD. QUE.... ENTREVISTADOR: VOLVER A LEER EL
TEMA SEGUNDO CITADO EN P.47. ES TRATADO HOY DIA PRINCIPALMENTE
A NIVEL AUTONOMICO, NACIONAL O EUROPEO ?
1 P.49C.- ¿ CREE UD. QUE SERIA MAS APROPIADO
TRATAR... ENTREVISTADOR: VOLVER A LEER EL TEMA SEGUNDO CITADO
EN P.47. A NIVEL AUTONOMICO, NACIONAL O EUROPEO ?

	HOY DIA PRINCIPALMENTE TRATADO	MAS APROPIADO TRATARLO
AUTONOMICO	100 1	101 1
NACIONAL	2	2
EUROPEO	3	3
NO SABE	4	4

P.50A.- ¿ QUE PARTIDO CREE UD. ACTUARIA MEJOR EN....
ENTREVISTADOR: LEER EL TEMA TERCERO CITADO EN P.47. VOLVER A
MOSTRAR CARTON - 19 - UNA SOLA RESPUESTA

P.S.O.E. (Partido Socialista Obrero Español).....	102	1
P.P. (Partido Popular).....	2	
C.D.S. (Centro Democratico y Social).....	3	
I.U. (Izquierda Unida).....	4	
C.i U. (Convergencia i Unio).....	5	
P.N.V. (Partido Nacionalista Vasco).....	6	
E.A. (Eusko Alkartasuna).....	7	
H.B. (Herri Batasuna).....	8	
C.C. (Coalicion Canaria).....	9	
P.A.R. (Partido Aragonés Nacionalista).....	10	
E.R.C. (Esquerra Republicana de Catalunya).....	11	
U.V. (Unió Valenciana).....	12	
Otro partido.....	13	
Ninguno.....	14	
No contesta.....	15	
No sabe.....	16	

P.50B.- ¿ CREE UD. QUE.... ENTREVISTADOR: VOLVER A LEER EL
TEMA TERCERO CITADO EN P.47. ES TRATADO HOY DIA PRINCIPALMENTE
A NIVEL AUTONOMICO, NACIONAL O EUROPEO ?

P.50C.- ¿ CREE UD. QUE SERIA MAS APROPIADO
TRATAR.... ENTREVISTADOR: VOLVER A LEER EL TEMA TERCERO CITADO
EN P.47. A NIVEL AUTONOMICO, NACIONAL O EUROPEO ?

	HOY DIA PRINCIPALMENTE TRATADO	MAS APROPIADO TRATARLO
AUTONOMICO	103 1	104 1
NACIONAL	2	2
EUROPEO	3	3
NO SABE	4	4

P.51.- EL MERCADO UNICO EUROPEO EXISTE DESDE EL 1 DE ENERO DE
1.993. ¿ CREE UD. QUE EL MERCADO UNICO EUROPEO TRAERA MAS
VENTAJAS O MAS DESVENTAJAS PARA ESPAÑA ?

Ventajas.....	105	1
Desventajas.....	2	
No sabe.....	3	

P.52.- LA UNION EUROPEA (LA COMUNIDAD EUROPEA), PREVE,
INTRODUCIR UNA MONEDA COMUN, "EL ECU", DE AQUI HASTA 1.999
COMO MUY TARDE.
¿ ESTA UD. A FAVOR DE REEMPLAZAR LA PESETA EN ESPAÑA O ESTA
UD. EN CONTRA ?

A favor.....	106	1	→A P.54
No a favor.....	2		→A P.53
No sabe.....	3		→A P.54

ENTREVISTADOR: HACER P.53. SI TIENE COD. 2 EN P.52.

P.53.- ¿ Y SI SE PUDIERA UTILIZAR TANTO EL ECU COMO LA PESETA
COMO MONEDAS EN ESPAÑA ? ¿ ESTARIA UD. A FAVOR DE ESTO O
PREFERIRIA MANTENER LA PESETA COMO UNICA MONEDA EN ESPAÑA ?

A favor de ambas, el ECU y la PESETA.....	107	1
Prefiere unicamente la peseta.....	2	
No sabe.....	3	

LAS P.54. Y P.55. NO SE HACEN EN ESPAÑA

A T O D O S

P.56.- EN SU OPINION, ¿ LA PRESENCIA DE MAS MUJERES EN
ORGANISMOS DECISIVOS (INCLUIDO LOS POLITICOS,
ADMINISTRATIVOS, PROFESIONALES, FINANCIEROS U OTROS
ORGANISMOS) TENDRIA UNA INFLUENCIA POSITIVA O NO SOBRE LAS
DECISIONES TOMADAS EN LAS SIGUIENTES AREAS... ?

ENTREVISTADOR: LEER RESPUESTAS	SI	NO	NO SABE
A) OPORTUNIDADES IGUALES PARA HOMBRES Y MUJERES	108 1	2	3
B) LA POLITICA FAMILIAR	109 1	2	3
C) LA LUCHA CONTRA EL DESEMPLEO	110 1	2	3
D) LA LUCHA CONTRA EL CANCER, SIDA, LAS DROGAS	111 1	2	3
E) LA PROTECCION DE LOS CONSUMIDORES	112 1	2	3
F) LA PROTECCION DEL MEDIO AMBIENTE	113 1	2	3
G) LA POLITICA DE EDUCACION	114 1	2	3
H) LA POLITICA EXTERIOR Y DE DEFENSA	115 1	2	3
I) LA LUCHA CONTRA EL CRIMEN	116 1	2	3
J) LA POLITICA INDUSTRIAL	117 1	2	3
K) LA COOPERACION CON EL TERCER MUNDO	118 1	2	3
L) LA POLITICA A FAVOR DE ZONAS RURALES	119 1	2	3

P.57.- EN TERMINOS GENERALES ¿ QUE OPINA UD. RESPECTO A LOS
EXTRANJEROS QUE VIVEN EN ESPAÑA ? ¿ CREE QUE HAY DEMASIADOS,
HAY MUCHOS PERO NO DEMASIADOS O NO HAY MUCHOS ?

Demasiados.....	120	1
Muchos, pero no demasiados.....	2	
No muchos.....	3	
No sabe.....	4	

P.58.- TODAVIA PENSANDO EN ESTAS PERSONAS, ¿ PIENSA UD. QUE SUS DERECHOS DEBERIAN SER..... ?

ENTREVISTADOR: LEER RESPUESTAS

Ampliados..... 121 1
 Restringidos..... 2
 Mantenidos iguales..... 3
 No sabe..... 4

P.59.- ¿ CREE UD. QUE LOS INMIGRANTES Y/O LOS REFUGIADOS POLITICOS SUPONEN UN GRAN PROBLEMA PARA ESPAÑA O NO ?

Suponen un gran problema..... 122 1
 No suponen un gran problema..... 2
 No sabe..... 3

P.60.- ¿ QUE PAIS DE LA COMUNIDAD EUROPEA ... TIENE MAS INMIGRANTES Y/O REFUGIADOS POLITICOS ?

ENTREVISTADOR: MOSTRAR CARTON - 20 - UNA SOLA RESPUESTA

Belgica..... 123 1
 Dinamarca..... 2
 Alemania..... 3
 Grecia..... 4
 España..... 5
 Francia..... 6
 Irlanda..... 7
 Italia..... 8
 Luxemburgo..... 9
 Países Bajos..... 10
 Portugal..... 11
 Gran Bretaña..... 12
 Ninguno de estos (RESPUESTA ESPONTANEA)..... 13
 No sabe..... 14

P.61.- VOY A LEER UNAS FRASES. PARA CADA UNA DE ELLAS, DIGAME, POR FAVOR, SI UD. TIENDE A ESTAR DE ACUERDO O SI TIENDE A ESTAR EN DESACUERDO CON ELLA.

	DE ACUERDO	DESA- CUERDO	NO SABE
A) LA PRESENCIA DE NIÑOS DE EXTRANJEROS EN LAS ESCUELAS DISMINUYE LA CALIDAD DE LA ENSEÑANZA	124 1	2	3
B) LOS EXTRANJEROS ABUSAN DE NUESTRO SISTEMA DE SEGURIDAD SOCIAL	125 1	2	3
C) LA PRESENCIA DE EXTRANJEROS EN NUESTRO PAIS INCREMENTA EL DESEMPLEO	126 1	2	3
D) LA PRESENCIA DE EXTRANJEROS ES UNA DE LAS CAUSAS DE DELINCUENCIA Y VIOLENCIA	127 1	2	3
E) TENER EXTRANJEROS COMO VECINOS CREA PROBLEMAS	128 1	2	3
F) ESTAR CASADO CON UN EXTRANJERO GENERALMENTE ACABA MAL	129 1	2	3

VAMOS AHORA A HABLAR DE OTRO TEMA

P.62.- EN CASO DE PROBLEMAS, ¿ CON QUE OTRO PAIS DE LA UNION EUROPEA (LA COMUNIDAD EUROPEA) CREE UD. QUE PODRIA CONTAR ESPAÑA ?

ENTREVISTADOR: NO SUGERIR NADA. RESPUESTA ESPONTANEA. UNA SOLA RESPUESTA

Belgica.....	130	1
Dinamarca.....	2	
Alemania.....	3	
Grecia.....	4	
Francia.....	6	
Irlanda.....	7	
Italia.....	8	
Luxemburgo.....	9	
Países Bajos (Holanda).....	10	
Portugal.....	11	
Reino Unido/Gran Bretaña/Inglaterra.....	12	
Ninguno de ellos.....	13	
No sabe.....	14	

P.63.- AUSTRIA, FINLANDIA, NORUEGA Y SUECIA TIENEN LA INTENCION DE INCORPORARSE A LA UNION EUROPEA (LA COMUNIDAD EUROPEA). UNA VEZ QUE ESTOS PAISES SE HAYAN INCORPORADO A LA UNION EUROPEA (LA COMUNIDAD EUROPEA) ¿ QUE PIENSA UD. QUE SERIA MAS IMPORTANTE ?

A.- ACEPTAR A MAS PAISES MIEMBROS ADEMAS DE A ESTOS CUATRO, O

B.- REFORZAR MAS Y MAS LAS RELACIONES ENTRE LOS YA PAISES MIEMBROS

A.....	131	1
B.....		2
No sabe.....		3

P.64.- RESPECTO A LA RESOLUCION DE CONFLICTOS EN EL MUNDO ¿ CREE UD. QUE ALEMANIA DEBERIA ASUMIR UNA MAYOR PARTE DE RESPONSABILIDAD EN EL FUTURO O NO ?

Si.....	132	1
No.....		2
No sabe.....		3

P.65.- ¿ Y ACERCA DE LA UNION EUROPEA (LA COMUNIDAD EUROPEA) EN GENERAL, PIENSA UD. QUE DEBERIA ASUMIR UNA MAYOR PARTE DE RESPONSABILIDAD PARA RESOLVER LOS CONFLICTOS EN EL MUNDO O NO ?

Si.....	133	1
No.....		2
No sabe.....		3

P.66.- ¿ CREE UD. QUE UNA ALEMANIA UNIDA PODRIA LLEGAR A SUPONER UN PELIGRO PARA LA PAZ EN EUROPA O NO LO CREE ASI ?

Podria suponer un peligro.....	134	1
No podria suponer un peligro.....		2
No sabe.....		3

DATOS SOCIODEMOGRAFICOS

D.1.- CUANDO SE HABLA DE POLITICA, LA GENTE HABLA DE "IZQUIERDA" Y DE "DERECHA". ¿ PODRIA SITUAR UD. MISMO SU POSICION EN ESTA ESCALA ?

ENTREVISTADOR: MOSTRAR CARTON - 21 -

NO SUGERIR NADA LAS 10 CASILLAS DEL CARTON ESTAN ORDENADAS. SI EL ENTREVISTADO DUDA, PREGUNTAR OTRA VEZ

	IZQUIERDA									DERECHA
	135 1	2	3	4	5	6	7	8	9	10

Rechaza responder..... 136 1

No sabe..... 2

D.1A.- ¿ Y DONDE SITUARIA UD. A CADA UNO DE LOS SIGUIENTES PARTIDOS ESPAÑOLES SOBRE LA MISMA ESCALA ?

ENTREVISTADOR: VOLVER A MOSTRAR CARTON - 21 - . LEER PARTIDO Y EVALUAR CADA UNO.

	IZQUIERDA									DERECHA	NO SABE
P.S.O.E. (P. Socialista Obrero Español)	137 1	2	3	4	5	6	7	8	9	10	11
P.P. (P. Popular)	138 1	2	3	4	5	6	7	8	9	10	11
I.U. (Izquierda Unida)	139 1	2	3	4	5	6	7	8	9	10	11
C.i.U. (Convergencia i Unio)	140 1	2	3	4	5	6	7	8	9	10	11
P.N.V. (P. Nacionalista Vasco)	141 1	2	3	4	5	6	7	8	9	10	11
H.B. (Herri Batasuna)	142 1	2	3	4	5	6	7	8	9	10	11

D.2A.- ¿ SE CONSIDERA UD. PROXIMO A ALGUN PARTIDO ?

ENTREVISTADOR: SI DICE "SI" PREGUNTAR... ¿ SE SIENTE UD. MUY PROXIMO A ESTE PARTIDO, BASTANTE PROXIMO O SIMPLEMENTE SIMPATIZANTE ?

Muy próximo..... 143 1 —>A D.3

Bastante próximo..... 2 —>A D.3

Simplemente simpatizante..... 3 —>A D.3

No próximo a ningún partido..... 4 —>A D.2B

No sabe..... 5 —>A D.2B

ENTREVISTADOR: HACER D.2B. SI COOS. 4 o 5 EN D.2A.

D.2B.- ¿ SE CONSIDERA UD. UN POCO MAS PROXIMO A UNO DE LOS PARTIDOS POLITICOS QUE A OTROS ?

Si..... 144 1 —>A D.3

No..... 2 —>A D.3C

No sabe..... 3 —>A D.3C

ENTREVISTADOR: HACER D.3. SI COOS. 1 o 2 o 3 EN D.2A.

O BIEN

COO. 1 ED D.2B

D.3.- ¿ A QUE PARTIDO SE SIENTE UD. MAS PROXIMO ?

P.S.O.E. (Partido Socialista Obrero Español)..... 145 1

P.P. (Partido Popular)..... 2

C.D.S. (Centro Democrático y Social)..... 3

I.U. (Izquierda Unida)..... 4

C.i.U. (Convergencia i Unio)..... 5

P.N.V. (Partido Nacionalista Vasco)..... 6

E.A. (Eusko Alkartasuna)..... 7

H.B. (Herri Batasuna)..... 8

C.C. (Coalición Canaria)..... 9

P.A.R. (Partido Aragonés Nacionalista)..... 10

E.R.C. (Esquerra Republicana de Catalunya)..... 11

U.V. (Unió Valenciana)..... 12

Otro partido..... 13

Ninguno..... 14

No contesta..... 15

No sabe..... 16

D.3A.- CUANDO UD. ERA MAS JOVEN ¿ SU PADRE SE SINTIO PROXIMO A ALGUN PARTIDO ? ENTREVISTADOR: SI DICE "SI" PREGUNTAR... ¿ SE SINTIO PROXIMO A SU PARTIDO O PROXIMO A OTRO PARTIDO ?

Próximo a mi partido.....	146	1	—>A D.3B
No próximo a mi partido, pero a uno similar (REPUESTA ESPONTANEA).....	2	—>A D.3B	
Próximo a otro partido.....	3	—>A D.3B	
No próximo a ningún partido.....	4	—>A D.4	
No sabe.....	5	—>A D.4	

ENTREVISTADOR: HACER D.3B. SI TIENE COOS. 1 o 2 o 3 EN D.3A.

D.3B.- ¿ SE SINTIO MUY PROXIMO A ESTE PARTIDO, BASTANTE PROXIMO O SIMPLEMENTE SIMPATIZANTE ?

Muy próximo.....	147	1	—>A D.4
Bastante próximo.....	2	—>A D.4	
Simplemente simpatizante.....	3	—>A D.4	
No sabe.....	4	—>A D.4	

ENTREVISTADOR: HACER D.3C. DIR CCOS. 2 o 3 EN D.2B.

D.3C.- ¿ SE SINTIO SU PADRE PROXIMO A ALGUN PARTIDO CUANDO UD. ERA MAS JOVEN ? ENTREVISTADOR: SI DICE "SI" PREGUNTAR... ¿ DIRIA UD. QUE SE SINTIO MUY PROXIMO, BASTANTE PROXIMO O SIMPLEMENTE SIMPATIZANTE ?

Muy próximo.....	148	1
Bastante próximo.....	2	
Simplemente simpatizante.....	3	
No próximo a ningún partido.....	4	
No sabe.....	5	

A T O D O S

D.4.- AHORA ME GUSTARIA PREGUNTARLE SOBRE UNAS POSIBLES ELECCIONES GENERALES AL PARLAMENTO ESPAÑOL.SI MAÑANA HUBIERA ELECCIONES GENERALES, ¿ A QUE PARTIDO VOTARIA UD. ? ENTREVISTADOR: SI TIENE MENOS DE 18 AÑOS PREGUNTAR... ¿ A QUE PARTIDO VOTARIA SI PUDIERA VOTAR ?

P.S.O.E. (Partido Socialista Obrero Español).....	149	1
P.P. (Partido Popular).....	2	
C.D.S. (Centro Democratico y Social).....	3	
I.U. (Izquierda Unida).....	4	
C.i U. (Convergencia i Unio).....	5	
P.N.V. (Partido Nacionalista Vasco).....	6	
E.A. (Eusko Alkartasuna).....	7	
H.B. (Herri Batasuna).....	8	
C.C. (Coalicion Canaria).....	9	
P.A.R. (Partido Aragones Nacionalista).....	10	
E.R.C. (Esquerra Republicana de Catalunya).....	11	
U.V. (Unió Valenciana).....	12	
P.O.R. (Partido Obrero Revolucionario).....	13	
P.A. (Partido Andalucista).....	14	
Agrupacion de Electores Ruiz Mateos.....	15	
B.N.G. (Bloque Nacionalista Galego).....	16	
Los Verdes/Els Verds.....	17	
P.C.P.E. (Partido Comunista de los Pueblos de España).....	18	
FE-JONS.....	19	
Otro partido.....	20	
Votaria en blanco.....	21	
No votaria.....	22	
No sabe.....	23	
No contesta.....	24	

D.5A.- LAS ULTIMAS ELECCIONES GENERALES TUVIERON LUGAR EN JUNIO DE 1.993. POR UNA RAZON U OTRA, MUCHAS PERSONAS EN ESPAÑA NO FUERON HA VOTAR EN AQUELLAS ELECCIONES. ¿ PODRIA UD. POR FAVOR, RECORDAR AQUELLAS ULTIMAS ELECCIONES, LAS DE JUNIO DE 1.993. Y SI FUE UD. A VOTAR ?

Fué a votar.....	150	1	—>A D.5
No fué a votar.....	2	—>A D.5B	
No recuerda/No contesta.....	3	—>A D.5B	

D.5.- ¿ A QUE PARTIDO VOTO EN ESTAS ULTIMAS ELECCIONES GENERALES EN JUNIO DE 1.993 ?

P.S.O.E. (Partido Socialista Obrero Español).....	151	1
P.P. (Partido Popular).....	2	
C.D.S. (Centro Democratico y Social).....	3	
I.U. (Izquierda Unida).....	4	
C.i U. (Convergencia i Unio).....	5	
P.N.V. (Partido Nacionalista Vasco).....	6	
E.A. (Eusko Alkartasuna).....	7	
H.B. (Herri Batasuna).....	8	
C.C. (Coalicion Canaria).....	9	
P.A.R. (Partido Aragonés Nacionalista).....	10	
E.R.C. (Esquerra Republicana de Catalunya).....	11	
U.V. (Unió Valenciana).....	12	
Otro partido.....	13	
Ninguno.....	14	
No contesta.....	15	
No sabe.....	16	

D.5b.- TENEMOS UN CIERTO NUMERO DE PARTIDOS EN ESPAÑA, A CADA UNO LE GUSTARIA OBTENER SU VOTO. DIGAME POR FAVOR PARA CADA UNO DE LOS SIGUIENTES, ¿ CUAL ES LA PROBABILIDAD QUE UD. VOTARIA ALGUNA VEZ POR ESTE PARTIDO ?

ENTREVISTADOR: MOSTRAR CARTON - 22 -

	NADA PROBABLE										MUY PROBABLE	No sabe
P.S.O.E. (P. Socialista Obrero Español)	152	1	2	3	4	5	6	7	8	9	10	11
P.P. (P. Popular)	153	1	2	3	4	5	6	7	8	9	10	11
I.U. (Izquierda Unida)	154	1	2	3	4	5	6	7	8	9	10	11
C.i U. (Convergencia i Unio)	155	1	2	3	4	5	6	7	8	9	10	11
P.N.V. (P. Nacionalista Vasco)	156	1	2	3	4	5	6	7	8	9	10	11
H.B. (Herri Batasuna)	157	1	2	3	4	5	6	7	8	9	10	11

D.6.- A) ¿ ES UD. MIEMBRO DE ALGUN SINDICATO ?
B) ¿ Y ALGUIEN DE SU HOGAR ?

	SI	NO	NO SABE
ENTREVISTADO	158 1	2	3
OTRA PERSONA DEL HOGAR	159 1	2	3

D.7.- ¿ ESTA UD. ?

Soltero/a.....	160	1
Casado/a.....	2	
Viviendo en pareja.....	3	
Divorciado/a.....	4	
Separado/a.....	5	
Viudo/a.....	6	

Página: - 17 -

D.8.- ¿ QUE EDAD TENIA UD. CUANDO DEJO LOS ESTUDIOS QUE REALIZABA COMO UNICA OCUPACION, ES DECIR, CUANDO SE DEDICABA SOLO A ESTUDIAR. (NO TRABAJABA A LA VEZ) ?

ENTREVISTADOR: SI TODAVIA ESTA ESTUDIANDO CODIFICAR "00". Y PASAR A D.10

ENTREVISTADOR: ! A T E N C I O N !

SI EL ENTREVISTADO EN ALGUN MOMENTO COMPARTIO SU TIEMPO DE ESTUDIANTE CON ALGUNA ACTIVIDAD LABORAL, ESE TIEMPO NO SE CONSIDERA UTILIZADO "SOLO A ESTUDIAR".



D.10.- ENTREVISTADOR: ANOTAR EL SEXO DEL ENTREVISTADO

Hombre.....	162	1
Mujer.....	2	

D.11.- DIGAME, POR FAVOR, ¿ QUE EDAD TIENE UD. ?

163

D.12.- ¿ CUANTAS PERSONAS VIVEN EN SU HOGAR, INCLUIDO UD. MISMO, NIÑOS Y ADULTOS ?

Una persona.....	164	1
2 personas.....	2	
3 personas.....	3	
4 personas.....	4	
5 personas.....	5	
6 personas.....	6	
7 personas.....	7	
8 personas.....	8	
9 y mas personas.....	9	

D.14.- ¿ ES UD. O CUALQUIER PERSONA DE SU HOGAR PROPIETARIO DE.....?

ENTREVISTADOR: LEER RESPUESTAS

Un televisor en color.....	165	1,
Un video.....	2,	
Una video-camara.....	3,	
Una radio despertador.....	4,	
Un PC (ordenador personal).....	5,	
Una camara fotografica.....	6,	
Un taladrador electrico.....	7,	
Una freidora electrica.....	8,	
2 o mas coches.....	9,	
Una 2da.casa o casa/piso para vacaciones.....	10,	

D.15.- A) ¿ CUAL ES SU OCUPACION ACTUAL ?

ENTREVISTADOR: SI NO REALIZA NINGUNA ACTIVIDAD REMUNERADA ACTUALMENTE, CODIFICAR EN LOS CODS. 1 a 4 EN D15A

B) ¿ HA REALIZADO ALGUNA ACTIVIDAD REMUNERADA EN EL PASADO ? ¿ CUAL FUE SU OCUPACION ?

ENTREVISTADOR: ANOTAR LITERALMENTE LA OCUPACION DEL ENTREVISTADO

	Ocupacion Actual	Ultima Ocupacion
	D.15A	D.15B
<u>INACTIVO/A</u>		
- Responsabilidad de comprar y del cuidado de la casa o sin ninguna actividad actual, no trabaja	166 1	
- Estudiante	2	
- En paro temporalmente, Sin empleo	3	
- Jubilado o de baja por enfermedad prolongada o cronica	4	
<u>TRABAJA POR CUENTA PROPIA</u>		
- Agricultor / Ganadero	5	167 1
- Pescador	6	2
- Profesionales (Abogados, Medicos, Contables, Arquitecto, etc..)	7	3
- Propietarios de tiendas/talleres de artesanía u otro tipo de trabajo por cuenta propia, autonomos	8	4
- Propietarios de un negocio (total o parcialmente) o de una empresa	9	5
<u>TRABAJA POR CUENTA AJENA / ASALARIADO</u>		
- Profesionales Empleados (Abogados, Medicos, Contables, Arquitecto, etc..)	10	6
- Alto Ejecutivo / Directivo (Presidente, Consejero Delegado, Director General, etc..)	11	7
- Ejecutivo Medio, Gerente, Jefe de Departamento, Jefe Junior, Profesor, Tecnico, etc..)	12	8
- Empleados dedicados la mayor parte del tiempo a trabajos de oficina	13	9
- Empleados no trabajando en oficina, pero viajando (Vendedor, Representante, Inspector, etc..)	14	10
- Empleados trabajando en empresas de servicios (Hospital, Restaurante, Policia, Bomberos, etc..)	15	11
- Encargados / Capataces	16	12
- Trabajador Cualificado	17	13
- Trabajador no cualificado (Personal domestico, etc..)	18	14
<u>NO HA REALIZADO NUNCA UNA ACTIVIDAD LABORAL</u>		15

A T O D O S

D.19.- DIGAME, POR FAVOR, ¿ EN SU HOGAR ES UD..... ?

ENTREVISTADOR: LEER RESPUESTAS	SI	NO
A) La persona encargada principalmente de las compras y de los quehaceres domesticos	168 1	2
B) La persona que contribuye en mayor medida a los ingresos del hogar	169 1	2

ENTREVISTADOR: HACER D.21 SI COO. 2 EN D.19B. OTROS PASAR A D.23

D.21.- A) ¿ CUAL ES LA OCUPACION ACTUAL DE LA PERSONA QUE CONTRIBUYE EN MAYOR MEDIDA A LOS INGRESOS DEL HOGAR ?

B) ENTREVISTADOR: SI NO REALIZA NINGUNA ACTIVIDAD REMUNERADA ACTUALMENTE, CODIFICAR EN LOS COOS. 1 a 4 EN D21A

¿ HA REALIZADO ALGUNA ACTIVIDAD REMUNERADA EN EL PASADO ? ¿ CUAL FUE SU OCUPACION ?

ENTREVISTADOR: ANOTAR LITERALMENTE LA OCUPACION DE LA PERSONA QUE CONTRIBUYE EN MAYOR MEDIDA A LOS INGRESOS DEL HOGAR

	Ocupacion Actual D.21A	Ultima Ocupacion D.21B
<u>INACTIVO/A</u>		
- Responsabilidad de comprar y del cuidado de la casa o sin ninguna actividad actual, no trabaja	170 1	
- Estudiante	2	
- En paro temporalmente, Sin empleo	3	
- Jubilado o de baja por enfermedad prolongada o cronica	4	
<u>TRABAJA POR CUENTA PROPIA</u>		
- Agricultor / Ganadero	5	171 1
- Pescador	6	2
- Profesionales (Abogados, Medicos, Contables, Arquitecto, etc..)	7	3
- Propietarios de tiendas/talleres de artesanía u otro tipo de trabajo por cuenta propia, autonomos	8	4
- Propietarios de un negocio (total o parcialmente) o de una empresa	9	5
<u>TRABAJA POR CUENTA AJENA / ASALARIADO</u>		
- Profesionales Empleados (Abogados, Medicos, Contables, Arquitecto, etc..)	10	6
- Alto Ejecutivo / Directivo (Presidente, Consejero Delegado, Director General, etc...)	11	7
- Ejecutivo Medio, Gerente, Jefe de Departamento, Jefe Junior, Profesor, Tecnico, etc..)	12	8
- Empleados dedicados la mayor parte del tiempo a trabajos de oficina	13	9
- Empleados no trabajando en oficina, pero viajando (Vendedor, Representante, Inspector, etc..)	14	10
- Empleados trabajando en empresas de servicios (Hospital, Restaurante, Policia, Bomberos, etc..)	15	11
- Encargados / Capataces	16	12
- Trabajador Cualificado	17	13
- Trabajador no cualificado (Personal domestico, etc..)	18	14
<u>NO HA REALIZADO NUNCA UNA ACTIVIDAD LABORAL</u>		15

A T O D O S

D.23.- SEGUN ESTE CARTON, DIGAME, POR FAVOR, ¿ A QUE CLASE SOCIAL DIRIA UD. QUE PERTENECE ?

ENTREVISTADOR: MOSTRAR CARTON 23 UNA SOLA RESPUESTA

Clase Media.....	172	1
Clase Media Baja.....	2	
Clase Baja / Clase de Trabajadores.....	3	
Clase Alta.....	4	
Clase Media Alta.....	5	
Rechaza ser clasificado.....	6	
Otras.....	7	
No sabe.....	8	

D.25.- ¿ DIRIA UD. QUE VIVE EN ... ?

ENTREVISTADOR: LEER RESPUESTAS

Area rural o pueblo.....	173	1
Ciudad pequeña o mediana.....	2	
Gran ciudad.....	3	
No sabe.....	4	

D.26.- ¿ SE CONSIDERA UD. PERTENECIENTE A UNA RELIGION EN PARTICULAR ?

ENTREVISTADOR: SI DICE "SI" PREGUNTAR...

PODRIA DECIRME, POR FAVOR, ¿ CUAL ES SU RELIGION ?

Catolico Romano.....	174	1	→A D.27
Protestante.....	2		→A D.27
Ortodoxo.....	3		→A D.27
Judio.....	4		→A D.27
Musulman.....	5		→A D.29
Budista.....	6		→A D.29
Hindu.....	7		→A D.29
Otras.....	8		→A D.29
Ninguna.....	9		→A D.29
No sabe.....	10		→A D.29

ENTREVISTADOR: HACER D.27 A LOS ENTREVISTADOS QUE HAYAN DICHO

Cod. 1 a 4 EN D.26.

D.27.- ¿ ASISTE UD. A LOS SERVICIOS RELIGIOSOS VARIAS VECES POR SEMANA, UNA VEZ POR SEMANA, UNAS CUANTAS VECES AL AÑO, UNA VEZ AL AÑO O MENOS, O NUNCA ?

ENTREVISTADOR: UNA SOLA RESPUESTA

Varias veces a la semana.....	175	1
Una vez a la semana.....	2	
Unas cuantas veces al año.....	3	
Una vez al año o menos.....	4	
Nunca.....	5	
No sabe.....	6	

A T O D O S

D.29.- TAMBIEN NECESITAMOS INFORMACION SOBRE LOS INGRESOS DE SU HOGAR PARA PODER ANALIZAR LOS RESULTADOS DEL ESTUDIO DE DIFERENTES HOGARES.

ENTREVISTADOR: MOSTRAR CARTON 24 DE INGRESOS

POR FAVOR, CUENTE LOS SALARIOS DE TODOS LOS MIEMBROS DEL HOGAR, TODAS LAS PENSIONES, SEGUROS DE BENEFICIO, TOTAL BENEFICIOS POR LOS NIÑOS, RENTAS, ETC.

POR SUPUESTO, SUS RESPUESTAS A ESTA PREGUNTA Y A TODAS LAS ANTERIORES DE LA ENTREVISTA, SON EstrictAMENTE CONFIDENCIALES Y NUNCA VOLVEREMOS A HACER REFERENCIA A SU FAMILIA.

POR FAVOR, DIGAME LA LETRA DEL GRUPO DE INGRESOS EN LA QUE SE PUEDE CLASIFICAR SU HOGAR ANTES DE DEDUCIR IMPUESTOS U OTRAS RETENCIONES

Menos de 50.000 pts.....	176	1
De 50.001 a 60.000 pts.....	2	
De 60.001 a 70.000 pts.....	3	
De 70.001 a 80.000 pts.....	4	
De 80.001 a 90.000 pts.....	5	
De 90.001 a 100.00 pts.....	6	
De 100.001 a 125.000 pts.....	7	
De 125.001 a 150.000 pts.....	8	
De 150.001 a 175.000 pts.....	9	
De 175.001 a 200.000 pts.....	10	
De 200.001 a 225.000 pts.....	11	
225.001 pts. o mas.....	12	
Rehusa contestar.....	13	
No sabe.....	14	

P.7 - COMUNIDAD AUTONOMA

P.1 - Fecha de la Entrevista	Día	Mes
	177 _/_/	178 _/_/

P.2 - Hora de comienzo de la Entrevista	Horas	Minutos
ANOTAR DE 00 A 24 HORAS "4" NUMEROS	179 _ _	180 _ _

P.3 - Duracion en Minutos de la Entrevista	Minutos
	181 _ _ _

P.8 - CODIGO POSTAL

[illegible]

P.9 - NUMERO DEL PUNTO DE MUESTREO

[illegible]

P.10 - NUMERO DE ENTREVISTADOR

[illegible]

P.11 - COEFICIENTE DE PONDERACION

[illegible]

P.12.- ¿ HAY EN SU HOGAR TELEFONO ?

Si.....	190	1
No.....		2

CARTONES

EB 41.1

CARTON - 1 -

MUCHA CONFIANZA	ALGUNA CONFIANZA	NO MUCHA CONFIANZA	NINGUNA CONFIANZA
1	2	3	4

C A R T O N - 2 -

- LA UNION EUROPEA (LA COMUNIDAD EUROPEA) TOMA DECISIONES SOBRE DEMASIADOS ASUNTOS
- EL NUMERO DE ASUNTOS SOBRE LOS QUE DECIDE ACTUALMENTE LA UNION EUROPEA (LA COMUNIDAD EUROPEA) ES MAS O MENOS LO APROPIADO
- LA UNION EUROPEA (LA COMUNIDAD EUROPEA) DEBERIA DECIDIR SOBRE MAS ASUNTOS
- NO HE PENSADO REALMENTE EN ESTO

- A. JORDI PUJOL
- B. JACQUES DELORS
- C. PEREZ DE CUELLAR
- D. MANUEL MARIN
- E. JOSE MARIA AZNAR
- F. PEDRO SOLBES
- G. FELIPE GONZALEZ
- H. JAVIER SOLANA
- I. HENRY KISSINGER
- J. BILL CLINTON

CARTON - 5 -

DINAMARCA

ESPAÑA

POLONIA

SUIZA

IRLANDA

AUSTRIA

FRANCIA

TURQUIA

PORTUGAL

HUNGRIA

ALEMANIA

NORUEGA

CARTON - 6 -

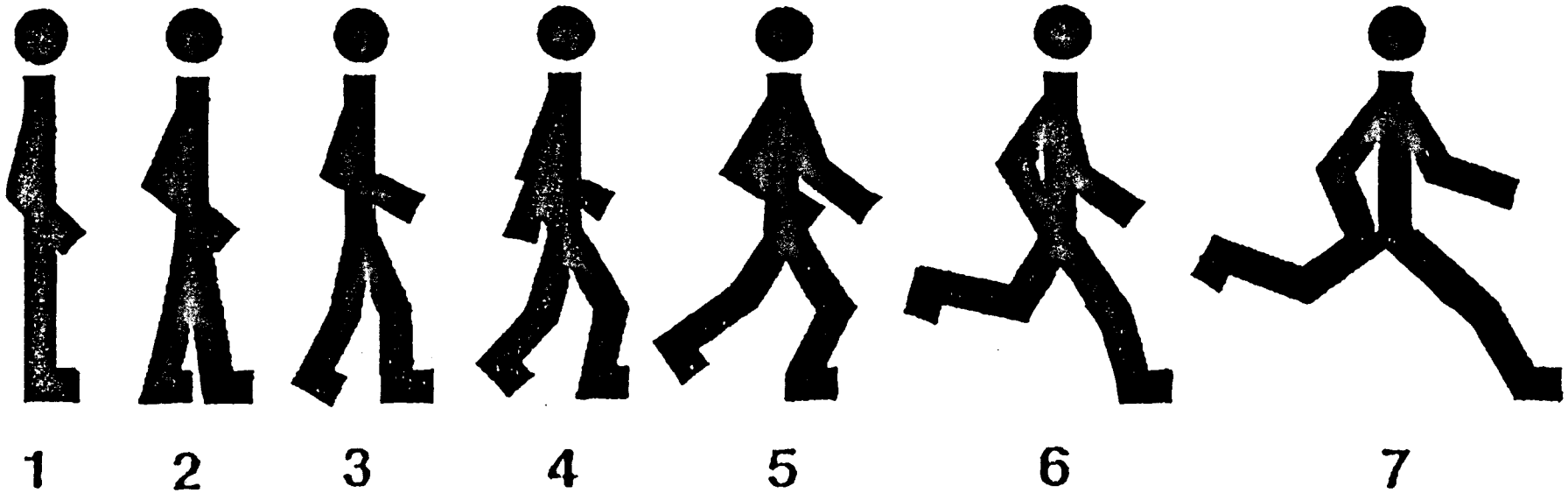

C A R T O N - 7 -

LOS MEDIOS DE COMUNICACION

LOS PARTIDOS POLITICOS

LAS IGLESIAS

LAS EMPRESAS

LA EDUCACION

EL GOBIERNO

LOS SINDICATOS

LAS REGIONES

LAS AUTORIDADES LOCALES
(COMUNIDADES, AYUNTAMIENTO)

LAS INSTITUCIONES DE LA UNION
EUROPEA (LA COMUNIDAD
EUROPEA)

CARTON - 8 -

TAMBIEN EUROPEO									TAMBIEN EUROPEO
NADA EN ABSOLUTO									MUCHISIMO
1	2	3	4	5	6	7	8	9	10

CARTON - 9 -

NINGUNA CONFIANZA									ABSOLUTA CONFIANZA
1	2	3	4	5	6	7	8	9	10

- A) LA COMISION EUROPEA
- B) EL GOBIERNO ESPAÑOL
- C) EL TRIBUNAL EUROPEO DE JUSTICIA
- D) EL CONSEJO DE MINISTROS DE LA UNION EUROPEA (LA COMUNIDAD EUROPEA) QUE REPRESENTAN LOS GOBIERNOS NACIONALES
- E) EL PARLAMENTO ESPAÑOL
- F) EL PARLAMENTO EUROPEO

CARTON - 10 -

NINGUN PODER									REALMENTE MUCHO PODER
1	2	3	4	5	6	7	8	9	10

A) EL PARLAMENTO EUROPEO

B) EL PARLAMENTO ESPAÑOL

CARTON - 11 -

NINGUN EFECTO									UN EFECTO MUY GRANDE
1	2	3	4	5	6	7	8	9	10

A) EL PARLAMENTO EUROPEO

B) EL PARLAMENTO ESPAÑOL

CARTON - 12 -

MUY MALA IDEA									MUY BUENA IDEA
1	2	3	4	5	6	7	8	9	10

A) VD. MISMO

B) EL GOBIERNO ESPAÑOL

C A R T O N - 13 -

NO SABIA REALMENTE DE QUE SE TRATABA

COMO EL PARLAMENTO EUROPEO TIENE TAN
POCO PODER, NO PENSABA QUE VALIA LA PENA

LOS PROBLEMAS QUE SE TOCARON DURANTE LA
CAMPAÑA ELECTORAL NO ERAN LOS QUE
REALMENTE INTERESAN A LA GENTE

LOS PARTIDOS POLITICOS Y LOS CANDIDATOS
HABLARON DEMASIADO SOBRE PROBLEMAS
NACIONALES Y NO SUFICIENTE SOBRE EUROPA

UNO YA NO PODIA DECIR QUIENES ESTABAN A
FAVOR O EN CONTRA DE LA UNIFICACION DE
EUROPA

LA UNION EUROPEA (LA COMUNIDAD EUROPEA)
NUNCA FUNCIONARA, SE HAGA LO QUE SE HAGA

LOS PARTIDOS NO PRESENTARON UNA
PROPORCION SUFICIENTE DE MUJERES Y
HOMBRES COMO CANDIDATOS

COMO MUJER NO ME SENTIA REPRESENTADA
POR LOS CANDIDATOS PROPUESTOS

CARTON - 14 -

NO TIENE NINGUNA IMPORTANCIA									TIENE MUCHISIMA IMPORTANCIA
1	2	3	4	5	6	7	8	9	10

A) UNAS ELECCIONES EUROPEAS

B) UNAS ELECCIONES AL PARLAMENTO ESPAÑOL

CARTON - 15 -

MONEDA NACIONAL MAS INDEPENDIENTE									NUEVA MONEDA EUROPEA COMUN
1	2	3	4	5	6	7	8	9	10

CARTON - 16 -

LANZAR UN PROGRAMA DE CREACION DE EMPLEO A GRAN ESCALA									CONCENTRAR EN LA REALIZACION DEL MERCADO UNICO
1	2	3	4	5	6	7	8	9	10

CARTON - 17 -

CONTINUAR LA SUPRESION DE LAS FRONTERAS									REINTRODUCIR CONTROLES MAS ESTRICTOS EN LAS FRONTERAS
1	2	3	4	5	6	7	8	9	10

C A R T O N - 18 -

- LUCCHAR CONTRA EL TERRORISMO
- LUCCHAR CONTRA EL DESEMPLEO
- ASEGURAR LA ESTABILIDAD DE LOS PRECIOS
- LUCCHAR CONTRA LA CORRUPCION POLITICA
- PROSEGUIR CON LA UNIFICACION POLITICA DE EUROPA OCCIDENTAL
- RESOLVER EL PROBLEMA DE LA INMIGRACION
- RESOLVER LOS PROBLEMAS DE LAS RELACIONES ENTRE LAS AUTONOMIAS Y EL ESTADO
- REDUCIR LOS EXCEDENTES AGRICOLAS
- PROTEGER EL MEDIO AMBIENTE
- MANTENER LA PROTECCION SOCIAL (PENSIONES, SEGURIDAD SOCIAL)
- LUCCHAR CONTRA LA CRIMINALIDAD

C A R T O N - 19 -

- PSOE - PARTIDO SOCIALISTA OBRERO ESPAÑOL
- PP - PARTIDO POPULAR
- CDS - CENTRO DEMOCRATICO Y SOCIAL
- I.U. - IZQUIERDA UNIDA
- CIU - CONVERGENCIA I UNIO
- PNV - PARTIDO NACIONALISTA VASCO
- E.A. - EUSKO ALKARTASUNA
- HB - HERRI BATASUNA
- CC - COALICION CANARIA
- P.A.R. - PARTIDO ARAGONES REGIONALISTA
- E.R.C. - ESQUERRA REPUBLICANA DE CATALUÑA
- U.V. - UNIO VALENCIANA

- BELGICA
- DINAMARCA
- ALEMANIA
- GRECIA
- ESPAÑA
- FRANCIA
- IRLANDA
- ITALIA
- LUXEMBURGO
- PAISES BAJOS
- PORTUGAL
- REINO UNIDO

CARTON - 21 -

IZQUIERDA									DERECHA
1	2	3	4	5	6	7	8	9	10

CARTON - 22 -

NADA PROBABLE									MUY PROBABLE
1	2	3	4	5	6	7	8	9	10

C A R T O N - 23 -

- CLASE MEDIA
- CLASE MEDIA BAJA
- CLASE BAJA
- CLASE ALTA
- CLASE MEDIA ALTA

C A R T O N - 24 -

- MENOS DE 50.000 PTS.
- DE 50.001 A 60.000 PTS.
- DE 60.001 A 70.000 PTS.
- DE 70.001 A 80.000 PTS.
- DE 80.001 A 90.000 PTS.
- DE 90.001 A 100.000 PTS.
- DE 100.001 A 125.000 PTS.
- DE 125.001 A 150.000 PTS.
- DE 150.001 A 175.000 PTS.
- DE 175.001 A 200.000 PTS.
- DE 200.001 A 225.000 PTS.
- 225.001 PTS. O MAS